A ulaz | **1** sprat | **2** sobe | **55,2** m2

Dva **Javora**

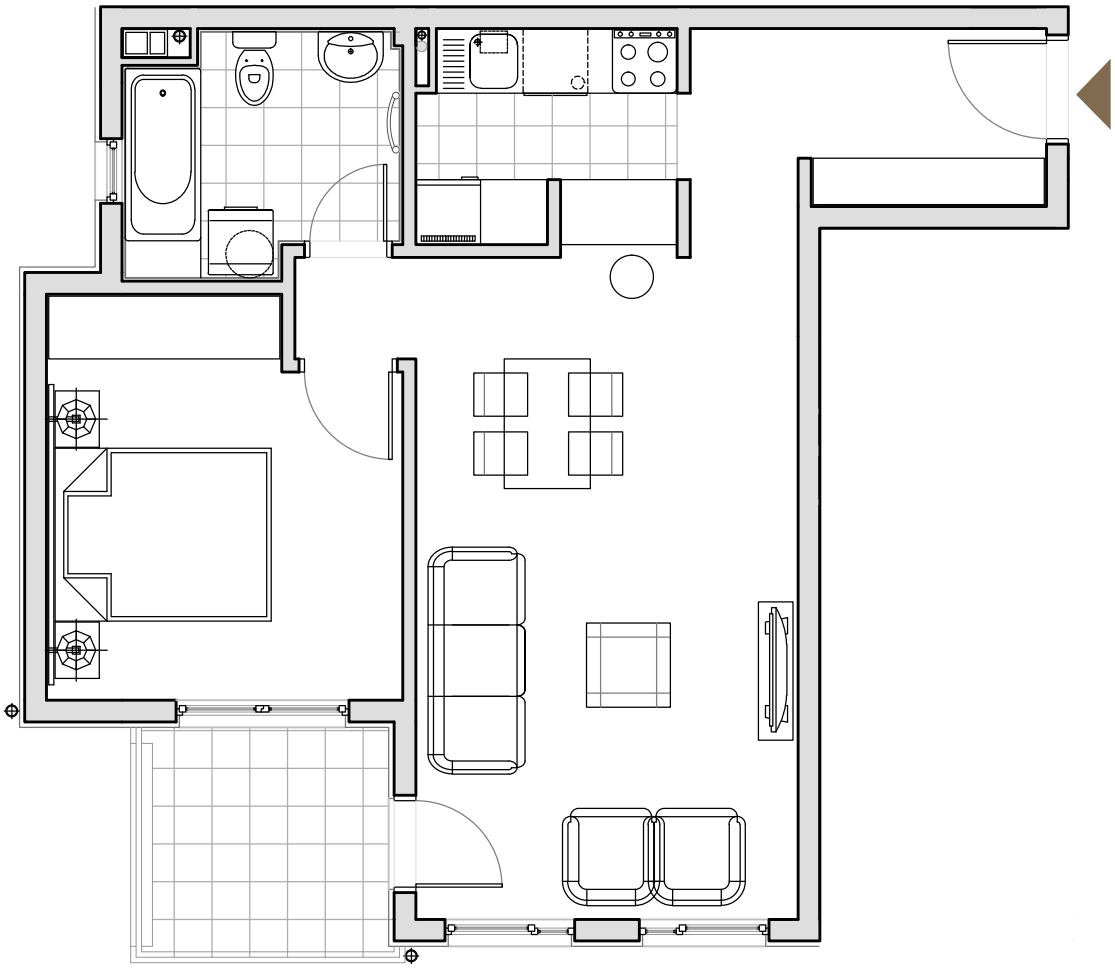

Stan A8	(m2)
hodnik	5,86
dnevni boravak	22,75
kuhinja	4,78
kupatilo	5,43
spavaća soba	11,60
terasa	4,71
POVRŠINA STANA:	55,13
podrumska ostava	3,48

Napomena: Faktičke površine prostorija izgrađenog stana mogu se neznatno razlikovati od površina u projektu.

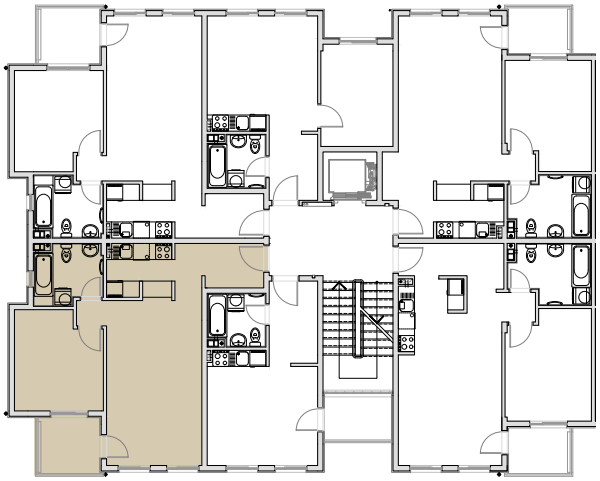

Stambeni kompleks Dva Javora
Beograd, Mirjevo, Rudi Čajaveca 31
www.dvajavora.rs
tel. **066.100.030**